

OPERE DI MANUTENZIONE STRAORDINARIA  
DEL COMPESSO DENOMINATO "VILLA SALINA-MALPIGHI"  
POSTO IN VIA GALLIERA n. 2  
STRALCIO n. 3 - CUP G77H21000970004

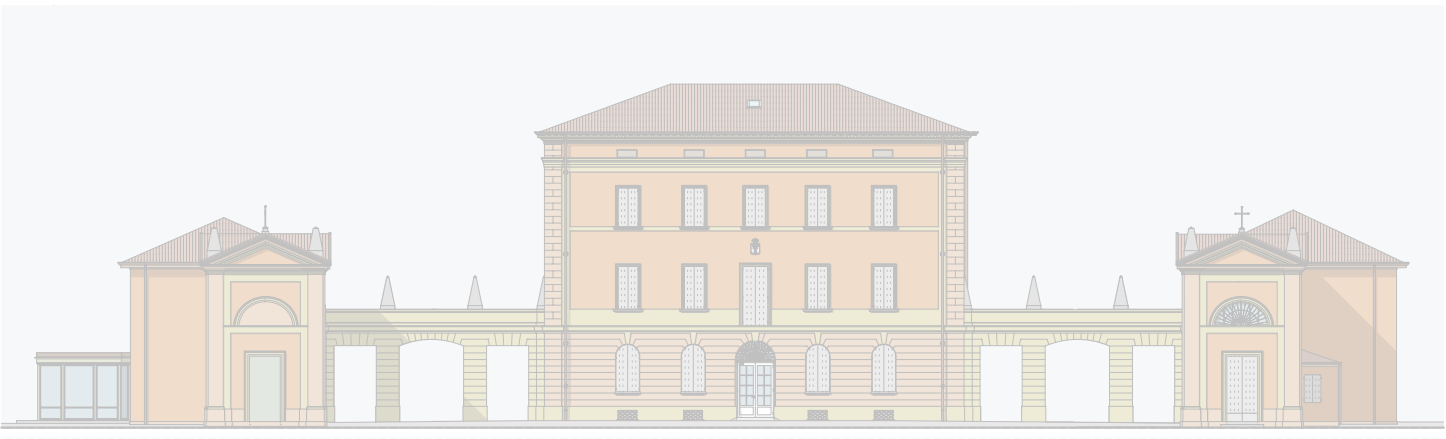

IL RICHIEDENTE: Comune di Castel Maggiore		AREA LL.PP. - PATRIMONIO - TRASPORTI - MOBILITA' La Dirigente: Lucia Campana
PROGETTISTA E D.L.: Arch. Loreto Colucci		TECNICO COMPETENTE
AUTORIZZAZIONE prot. 29410 del 10/12/2021 prot. 27072 del 20/10/2022 (variante) art. 21, comma 4, D. Lgs. 42/2004	AUTORIZZAZIONE PAESAGGISTICA n. 1/2022 del 11/01/2022 art. 146, D. Lgs. 42/2004	PROGETTO DEFINITIVO-ESECUTIVO Stralcio n. 3 art. 23, commi 7 e 8, D. Lgs. 50/2016

OGGETTO: VILLA SALINA, CORPO CENTRALE: STATO DI RAFFRONTO  
- Pianta dei piani e delle coperture

TAVOLA	14 S3 - AR	SCALA	NOVEMBRE 2022
DATA AGG.	N.	DESCRIZIONE	

Architetto Loreto Colucci - via XX Settembre 1870, n. 8 - 40054, Budrio, Bologna - cell: 347 5898228 - PEC: loreto.colucci@archiworldpec.it; mail:loretocolucci.arch@gmail.com

- TIPICI DI INTERVENTO GIÀ AUTORIZZATI

(AUT. PROT. 29410 DEL 10/12/2021)

(A) ADEGUAMENTO RAMPINAI SENSI DELLA L. 1389 (ACCESSO PRINCIPALE AL PIANO TERRA);

(B) APPLICAZIONE PELLICOLA DI SICUREZZA E RIMOZIONE DEI TENAGGI, OVE ANCORA PRESENTI (FINESTRE E PORTE FINESTRE AL PIANO TERRA, PIANO PRIMO, PIANO SECONDO);

(C) PROTEZIONE ANTICADUTA FINESTRE E PORTE FINESTRE DEL PIANO PRIMO E DEL PIANO SECONDO;

(D) DISPOSITIVI DI ILLUMINAZIONE DI EMERGENZA AD INTEGRAZIONE DI QUELLI ESISTENTI DISPOSTI LUNGO I PERCORSI DI FUGA DEI LOCALI CON PRESENZA DI PUBBLICO;

(E) SOSTITUZIONE DEI DISPOSITIVI DI ILLUMINAZIONE DI EMERGENZA ESISTENTI CON DISPOSITIVI DOTATI DI PITTORGRAMMI DI INDICAZIONE E DI DIMENSIONI PIÙ CONTENUTE.
- TIPICI DI INTERVENTO IN VARIANTE

COSTRUZIONI

DEMOLIZIONI

(V1) PUNTO DI CONSEGNA RETE LEPIDA AL PIANO PRIMO: CREAZIONE DI AMBIENTE CON DIVISORI INCARTONGERISSO, A PROTEZIONE E CUSTODIA DEL RACK DI CONTENIMENTO E DEI DISPOSITIVI;

(V2) ATTIVAZIONE RETE WI-FI NEL PARCO: INSTALLAZIONE DI DUE DISPOSITIVI ACCESS POINT ESTERNI CHE CONSENTONO LA CONNETTIVITÀ NEL PARCO ANTISTANTE IL COMPLESSO;

(V3) SPOSTAMENTO DI CANCELLINO DI SICUREZZA POSTO AL PIANO SECONDO;

(V4) INSTALLAZIONE DI LAVABO IN AMBIENTE LABORATORIO POSTO AL PIANO SECONDO.

